



V MILLA URBANA DE LLANERA

17 mayo 2026



INSCRIPCIONES: EL PLAZO DE INSCRIPCIÓN SE CERRARÁ EL DIA 14 DE MAYO. LA INSCRIPCIÓN SE PODRÁ REALIZAR EN LA WEB: Cronelec.es

LOS CLUBS PODRÁN HACER UNA INSCRIPCIÓN CONJUNTA ENVIANDO A LA DIRECCIÓN INDICADA EL ARCHIVO EXCEL QUE ENCONTRARÁN. (MÍNIMO DE 6 PARTICIPANTES Y MÁXIMO UN EXCEL POR CLUB, EL RESTO DE INSCRIPCIONES EN LA PLATAFORMA)

LA CARRERA ELITE MASCULINA Y FEMENINA SERÁ POR INVITACIÓN DE LA ORGANIZACIÓN.

DORSALES: LOS DORSALES SE RECOGERÁN A PARTIR DE LAS **15:30** h EN LA SECRETARÍA DE LA PRUEBA INSTALADA EN LA CANCHA POLIDEPORTIVA (CADA CLUB NOMBRARÁ A UN DELEGADO QUE RECOGERÁ TODOS LOS DORSALES DE SU CLUB FIRMANDO UN RECIBÍ). TODAS LAS CATEGORÍAS CORRERÁN CON DORSAL (CON CHIP). EL CRONOMETRAJE LO REALIZARÁ LA EMPRESA CRONELEC.

CONTROL DE SALIDA : EN TODAS LAS PRUEBAS SE REALIZARÁ CONTROL DE SALIDA. TODOS LOS PARTICIPANTES DEBERÁN PASAR DICHO CONTROL (CAMARA DE LLAMADAS) QUE SE EFECTUARÁ EN LA ZONA DE SECRETARIA PARA LUEGO ACUDIR A LA SALIDA. SOLO TRAS PASAR EL CONTROL DE SALIDA LOS PARTICIPANTES QUEDARÁN ASEGURADOS. CUALQUIER ATLETA QUE, AÚN DISPONIENDO DE DORSAL, NO PASE EL CONTROL DE SALIDA NO ESTARÁ AUTORIZADO A PARTICIPAR, NI TENDRÁ COBERTURA DE SEGUROS, NI DEBERÁ APARECER EN LAS CLASIFICACIONES.

CLASIFICACIONES: SE PUBLICARÁN CLASIFICACIONES EN FUNCIÓN DEL ORDEN DE LLEGADA, CONTEMPLÁNDOSE TODAS LAS CATEGORÍAS NOMBRADAS.



V MILLA URBANA DE LLANERA



2026

DESCALIFICACIONES: TANTO LA ORGANIZACIÓN COMO LOS FACULTATIVOS MEDICOS CORRESPONDIENTES PODRÁN RETIRAR A LOS ATLETAS:

- POR MANIFESTAR MAL ESTADO FÍSICO
- POR NO REALIZAR LA TOTALIDAD DEL RECORRIDO
- POR MANIFESTAR COMPORTAMIENTO NO DEPORTIVO
- POR NO LLEVAR EL DORSAL VISIBLE DURANTE LA COMPETICIÓN
- POR NO ATENDER LAS INDICACIONES DE LA ORGANIZACIÓN

RECLAMACIONES: TODAS LAS RECLAMACIONES DEBERÁN SER CURSADAS AL ARBITRO/A DE LA PRUEBA, COMO TOPE HASTA LOS 15 MINUTOS POSTERIORES A LA COMUNICACIÓN Y COLOCACIÓN PÚBLICA DE LOS RESULTADOS DE LA CARRERA.

ASISTENCIA MÉDICA: LA ORGANIZACIÓN DISPONDRÁ DE SERVICIOS MÉDICOS QUE ESTARÁN EN LA PRUEBA PRESENTES DESDE 30 MINUTOS ANTES Y 30 MINUTOS DESPUES DE LA PRUEBA.

SEGURO: TODOS LOS PARTICIPANTES INSCRITOS CORRECTAMENTE ESTARÁN CUBIERTOS POR UN SEGURO DE RESPONSABILIDAD CIVIL Y DE ACCIDENTES QUE CUBRIRÁ SU PARTICIPACIÓN EN LA CARRERA.



V MILLA URBANA DE LLANERA



2026

TODOS LOS ATLETAS RECONOCERÁN QUE ESTÁN EN CONDICIONES FÍSICAS OPTIMAS, NO PADECIENDO NINGUNA ENFERMEDAD QUE SUPONGA RIESGO PARA SU PERSONA O LE INCAPACITE PARA SU PARTICIPACIÓN EN LA PRUEBA, HACIÉNDOSE RESPONSABLE Y EXIMIENDO A LA ORGANIZACIÓN DE LOS DAÑOS QUE PUDIERA OCACIONARSE DERIVADOS DE SU PARTICIPACIÓN EN LA CARRERA.

PREMIOS: DESDE LA CATEGORÍA SUB 8 HASTA LA CATEGORIA SUB18 TROFEOS PARA LOS 3 PRIMEROS CLASIFICADOS Y MEDALLAS PARA 4º, 5º Y 6º CLASIFICADOS.

CATEGORÍA ÉLITE, TROFEOS PARA LOS/LAS 3 PRIMEROS CLASIFICADOS Y PREMIO ECONÓMICO DE; 200(1º) ,150(2º),120(3º),110(4º),100(5º),90(6º), 85(7º), 80(8º),75(9º),70(10º).

RECORRIDO: CIRCUITO EN CALLE SEVERO OCHOA DE LUGO DE LLANERA. 500 METROS IDA Y VUELTA AL QUE SE LE DARÁN 3 VUELTAS + 109 MTS HASTA COMPLETAR LA DISTANCIA DE LA MILLA . LA LÍNEA DE SALIDA Y META NO COINCIDEN



V MILLA URBANA DE LLANERA

2026



<u>HORARIOS</u>	N.º de vueltas	Carrera
SUB 8 Femenino(2019-2021).....	****salida y a meta.....	16:30
SUB 8 Masculino(2019-2021).....	****salida y a meta.....	16:40
SUB 10 Femenino (2017-2018).....	paso por meta y 1 vuelta (609m).....	16:50
SUB10 Masculino(2017-2018).....	paso por meta y 1 vuelta (609m).....	17:00
SUB12 Femenino(2015-2016).....	paso por meta y 2 vueltas (1109m).....	17:10
SUB12 Masculino(2015-2016).....	paso por meta y 2 vueltas (1109m).....	17:20
SUB 14 Femenino(2013-2014).....	paso por meta y 3 vueltas (1609).....	17:30
SUB 14 Masculino (2013-2014).....	paso por meta y 3 vueltas (1609).....	17:40
SUB 16 y SUB 18 Femenino(2009-2012)...	paso por meta y 3 vueltas (1609).....	17:50
SUB 16 y SUB 18 Masculino(2009-2012) .	paso por meta y 3 vueltas (1609).....	18:00
ELITE Femenina	paso por meta y 3 vueltas (1609).....	18:15
ELITE Masculino.....	paso por meta y 3 vueltas (1609).....	18:30
Entrega de premios.....		19:00

CÁMARA DE LLAMADAS ABRE 10 MINUTOS ANTES DE CADA PRUEBA Y CIERRA 5 MINUTOS ANTES DEL COMIENZO DE CADA PRUEBA.



V MILLA URBANA DE LLANERA 2026



PLANO MILLA

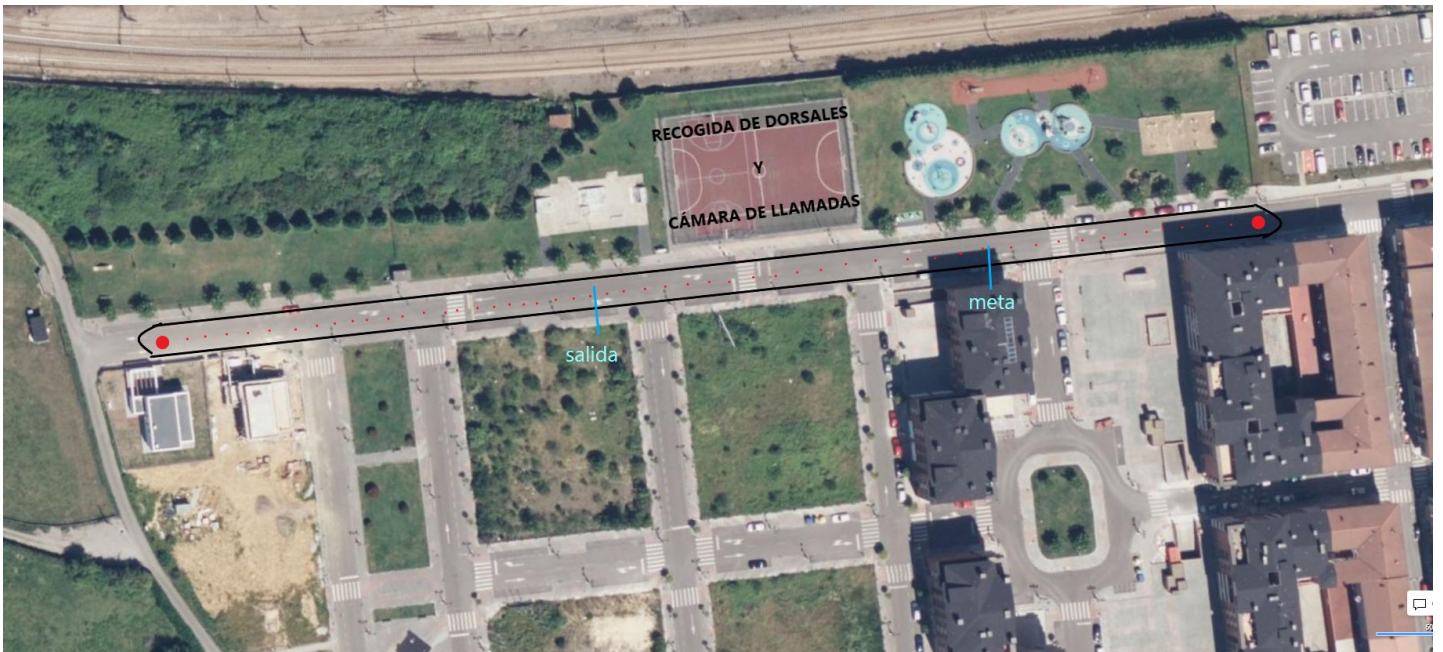



V MILLA URBANA DE LLANERA

2026



DERECHOS DE IMAGEN Y PROTECCIÓN DE DATOS:

LA ACEPTACIÓN DEL PRESENTE REGLAMENTO IMPLICA OBLIGATORIAMENTE QUE ÉL Y LA PARTICIPANTE AUTORIZA A LA ORGANIZACIÓN, A LA GRABACIÓN TOTAL O PARCIAL DE SU PARTICIPACIÓN EN LA MISMA, DA SU CONSENTIMIENTO PARA QUE PUEDA UTILIZAR SU IMAGEN PARA LA PROMOCIÓN Y DIFUSIÓN DE LA IMAGEN DE LA PRUEBA EN TODAS SUS FORMAS (RADIO, PRENSA, VIDEO, FOTO, DVD, INTERNET, CARTELES, MEDIOS DE COMUNICACIÓN, REDES SOCIALES, ETC) Y CEDE TODOS LOS DERECHOS RELATIVOS A SU EXPLOTACIÓN COMERCIAL Y PUBLICITARIA QUE CONSIDEREN OPORTUNO EJECUTAR, SIN DERECHO POR SU PARTE A RECIBIR COMPENSACIÓN ECONÓMICA ALGUNA.

POR EL SIMPLE HECHO DE SU INSCRIPCIÓN EN ESTA PRUEBA, LA TOTALIDAD DE LOS PARTICIPANTES, PRESTAN SU CONSENTIMIENTO ABSOLUTO PARA QUE LA ORGANIZACIÓN DEL CLUB LLANERA ATLETISMO, POR SI MISMO O MEDIANTE ENT. TERCERAS AUTORIZADAS, TRATEN O DIFUNDAN CON FINALIDAD EXCLUSIVAMENTE DEPORTIVA, PROMOCIONAL O COMERCIAL, SUS DATOS DE CARACTER PERSONAL. DE ACUERDO CON LA LEY ORG. 15/1999 DEL 13 DIC. , DE LA PROTECCIÓN DE DATOS DE CARACTER PERSONA, EL PARTICIPANTE TIENE EL DERECHO DE ACCEDER A ESTOS FICHEROS CON EL OBJETO DE RECTIFICAR O CANCELAR DE FORMA TOTAL, O PARCIAL SU CONTENIDO. PARA HACERLO SE DEBE SOLICITAR CONFORME LA LEY ESTABLECE, POR ESCRITO AL DOMICILIO SOCIAL DEL CLUB LLANERA ATLETISMO, CALLE PRUDENCIO GONZALEZ Nº85 POLIDEPORTIVO 33424 POSADA DE LLANERA. O POR EMAIL A DIRECTIVAATLETISMOLLANERA@HOTMAIL.COM